

L'UNITÀ OPERATIVA DI RADIOLOGIA

L'Unità Operativa di Radiologia effettua attività di diagnostica clinico-radiologica ed è suddivisa in sei unità:

- Radiologia convenzionale digitale
- Ecografia
- Senologia
- TAC
- Risonanza magnetica
- Radiologia interventistica

Esegue esami sia per pazienti ricoverati presso la struttura ospedaliera che in regime ambulatoriale.



RADIOLOGIA CONVENZIONALE DIGITALE

Tra le principali prestazioni erogate, oltre a tutte quelle di radiologia di base, vengono effettuati esami di:

- Uro-radiologia
- Radiologia gastro-intestinale
- Radiologia dentaria
- Radiologia delle vie biliari



ECOGRAFIA

L'unità di ecografia interviene sia con esami di tipo internistico che muscolo-scheletrici.

SENOLOGIA

L'unità di senologia si avvale sia di metodiche tradizionali (mammografia digitale ed ecografia) che di nuove tecnologie (risonanza magnetica), con uno staff appositamente dedicato.

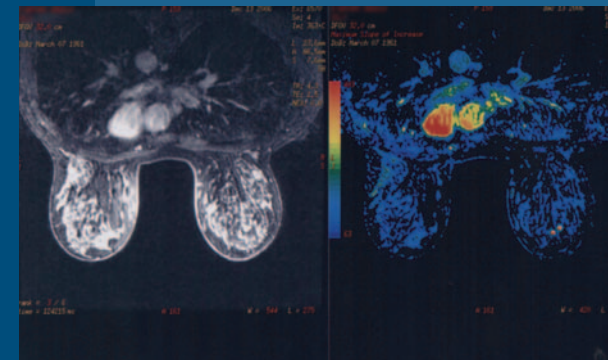

TAC

L'apparecchiatura TC (Tomografia Computerizzata) multistrato viene impiegata oltre che per una vasta gamma di esami plurisetoriali, anche per patologie vascolari (angio-TC), del colon (colonscopie virtuali) e urogenitali (uro-TC).



RISONANZA MAGNETICA

L'apparecchiatura RM da 1.5 Tesla permette di effettuare esami del body e delle articolazioni ed è di particolare utilità nello studio delle malattie neurologiche del sistema nervoso centrale.



RADIOLOGIA INTERVENTISTICA

La radiologia interventistica si interessa delle diagnosi attraverso biopsie eco e/o TC-guidate e del trattamento, di particolare utilità nei pazienti oncologici, delle malattie del fegato e delle vie biliari.

COME SI ACCEDE ALL'AMBULATORIO

- La prenotazione per la prestazione ambulatoriale può essere fatta sia personalmente che telefonando al centro prenotazioni.
- Per ogni ambulatorio sono previste sedute aggiuntive riservate a casi non dilazionabili, a cui si accede su richiesta diretta del medico di base o esibendo la documentazione che attesti l'urgenza.
- Le prestazioni ambulatoriali vengono effettuate sia di mattina che di pomeriggio.

ALTRI ACCESSI

- L'U.O. di Radiologia effettua anche esami per pazienti ricoverati nei vari reparti dell'ospedale, per pazienti che utilizzano il servizio di Day Hospital e per pazienti che accedono direttamente dal pronto soccorso, anche nelle ore notturne e nei festivi.



DIRETTORE EDITORIALE VINCENZO LOMBARDO - COMUNICAZIONE E UFFICIO STAMPA VINCENZO AGOZZINO

- **Servizio accoglienza:** 0921 920553
- **Centro prenotazioni:** 0921 920502
- **U.O. di Radiologia:**
Segreteria 0921 920518
e-mail: radiologia@hsrgiglio.it



Fondazione Istituto San Raffaele - G. Giglio di Cefalù
 Contrada Pietrapollastra - Pisciotto • 90015 Cefalù (PA)
 tel +39 0921 920111 • fax + 39 0921 920513
 www.hsrgiglio.it • info@hsrgiglio.it

FINTO DI STAMPARE FEBBRAIO 2007 DA: PRIULLA S.R.L.

VALENTINA CONSOLE GROUP (PA) - PHOTO: PROFOTO (CEFALÙ)

andate, insegnate, guarite.

Fondazione Istituto San Raffaele
G. Giglio di Cefalù

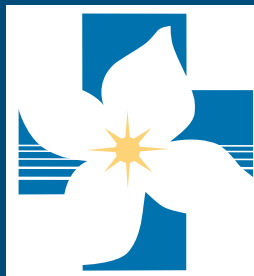

Unità Operativa di
Radiologia
diretta dal Dottor
Domenico Messina

